

Teren extravilan, Popesti LeordeniTitlu: Soseaua de Centura - Soseaua Oltenitei (D.N.4) st.9.700mp **cod oferta: T4909**

Zona: Popesti Leordeni

Suprafata: 9700 mp

Deschidere: 19,50 m

Regim inaltime:

POT:

CUT:

Strada asfaltata

Acces auto

Curent

Gaz

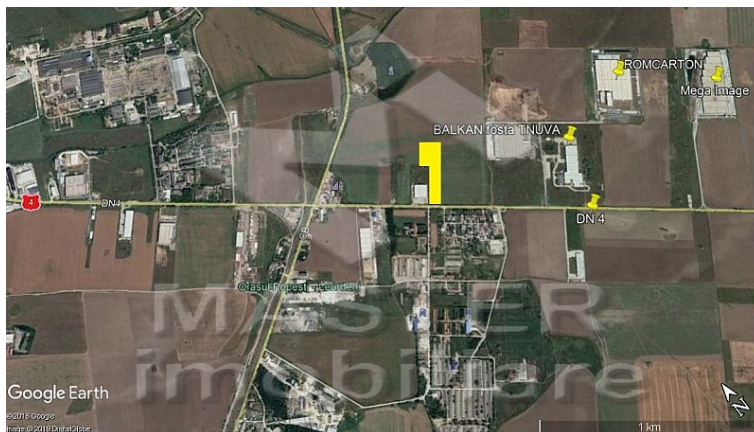

Soseaua de Centura - Soseaua Oltenitei - D.N.4 acces usor si rapid catre Autostrada Soarelui. Teren in suprafata de 9.700mp cu deschidere de 19,50 m la D.N.4 (in spate terenul formeaza un dreptunghi 55x105). Beneficiaza de gaze si curent electric. Acces tir fara restrictii, zona industriala. Intre Soseaua de Centura existenta si noua Centura a Capitalei - Autostrada de Centura A0 care va lega A1 Bucuresti - Pitesti cu A2 Bucuresti - Constanta.

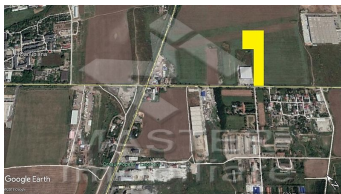
Pret vanzare: 194000 EUR

Broker: Nicu Paraschiv

Tel: 0741.079.366

E-mail: nicu@masterimobiliare.ro