

## Teren intravilan, Theodor Pallady

Titlu: Theodor Pallady - Drumul intre Tarlale 4.234m pe Str. Oxigenului **cod oferta: T4895**

Zona: Theodor Pallady

Suprafata: 4234 mp

Deschidere: 65 m

Regim inaltime:

POT:

CUT:

Strada asfaltata

Mijloace de transport

in comun

Acces auto

Curent

Apa

Canalizare

Gaz

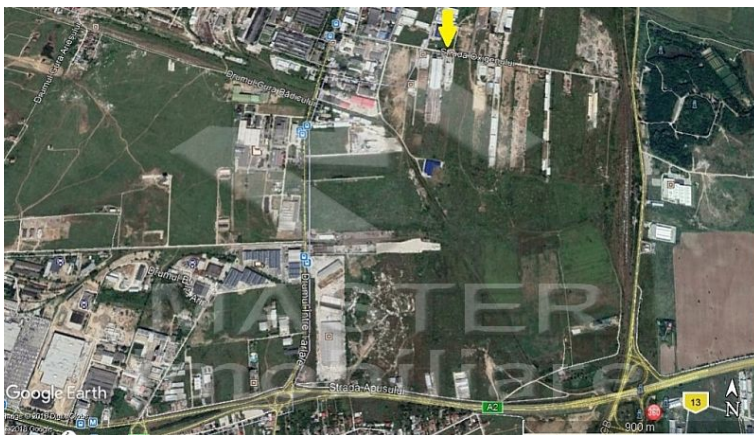

Teren intravilan in suprafata de 4.234mp cu dubla deschidere la Str.Oxigenului, situat in zona Theodor Pallady - Drumul intre Tarlale, cu acces usor si rapid catre Soseaua de Centura si Autostrada Soarelui. Beneficiaza de toate utilitatile, apa, canalizare, gaze, curent 220 - 380V. Acces tir fara restrictii, zona industriala si de servicii. Conform certificatului de urbanism pot fi construite imobile cu functiuni mixte de servicii, birouri, depozitare si productie. Mijloace RATB, autobuzele 103 si 246 care fac legatura cu statiile de metrou Anghel Saligny si Republica. Ideal productie, depozit si birouri..

**Pret vanzare: 399000 EUR**

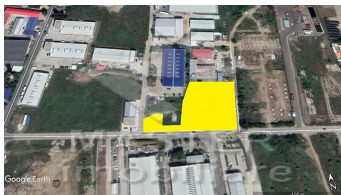

Broker: Nicu Paraschiv

Tel: 0741.079.366

E-mail: [nicu@masterimobiliare.ro](mailto:nicu@masterimobiliare.ro)